

STATO DI PROGETTO
invariato
Pianta Piano Terreno
livello 2
scala 1:100

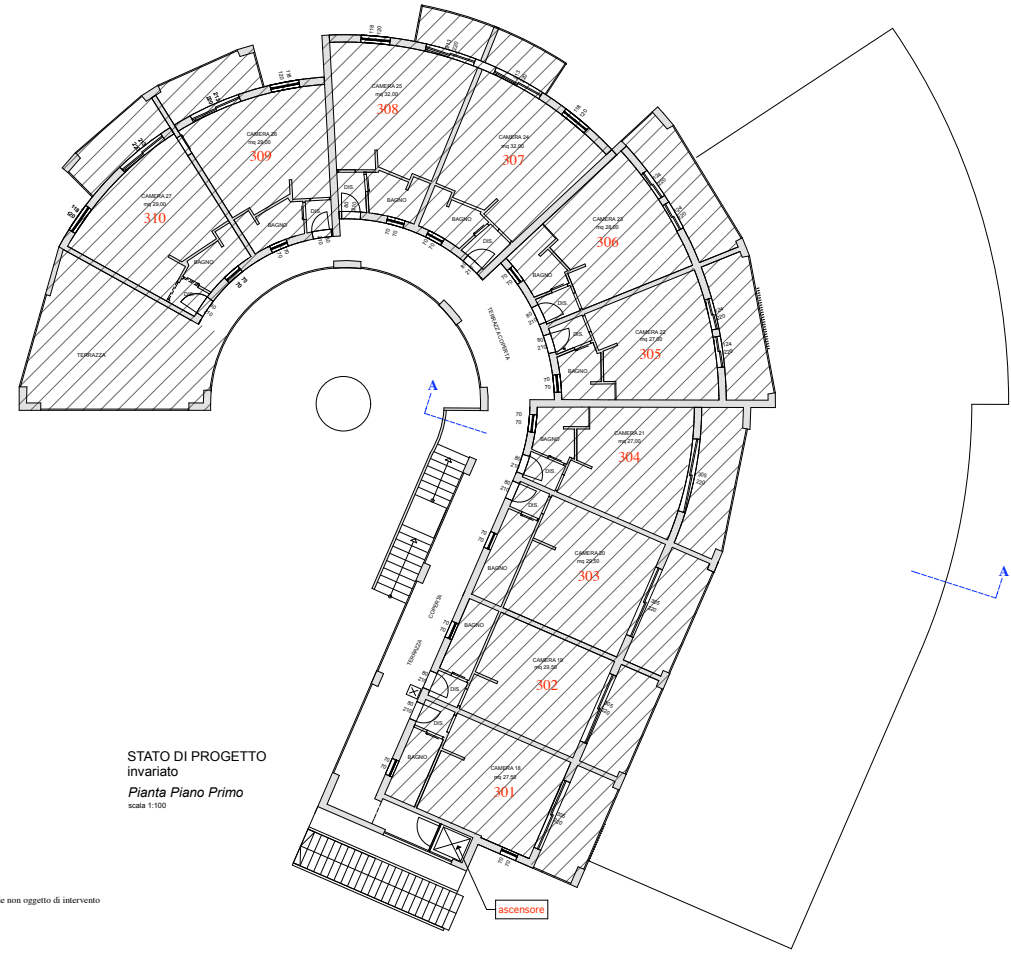

STATO DI PROGETTO
invariato
Pianta Piano Primo
scala 1:100

 superficie non oggetto di intervento



vista aerea ovest

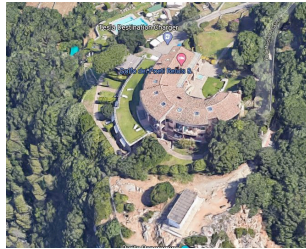

vista aerea sud



vista aerea est

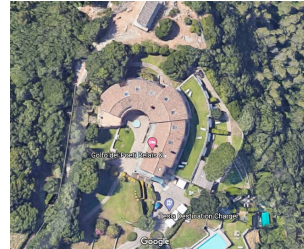

vista aerea nord

COMUNE DI AMEGLIA <small>Provincia Della Spezia</small>	
<i>modifiche ad alcune aperture esterne e modeste modifiche interne delle camere del piano terra di struttura alberghiera</i>	
<i>proprietà</i>	<i>Golfo dei Poeti Retais srl</i>
<i>Il tecnico</i>	<i>Geom. Filippo Lorenzini</i>
<i>Progettista</i>	<i>Arch. Enza Nannini</i>
<i>STATO approvato invariato</i>	
<i>pianta - PIANO TERRA 2 livello - PIANO PRIMO</i>	
	
2	
<small>dicembre 2020 TAVOLA</small>	